

Cursos “Hands on” Motilidade Digestiva

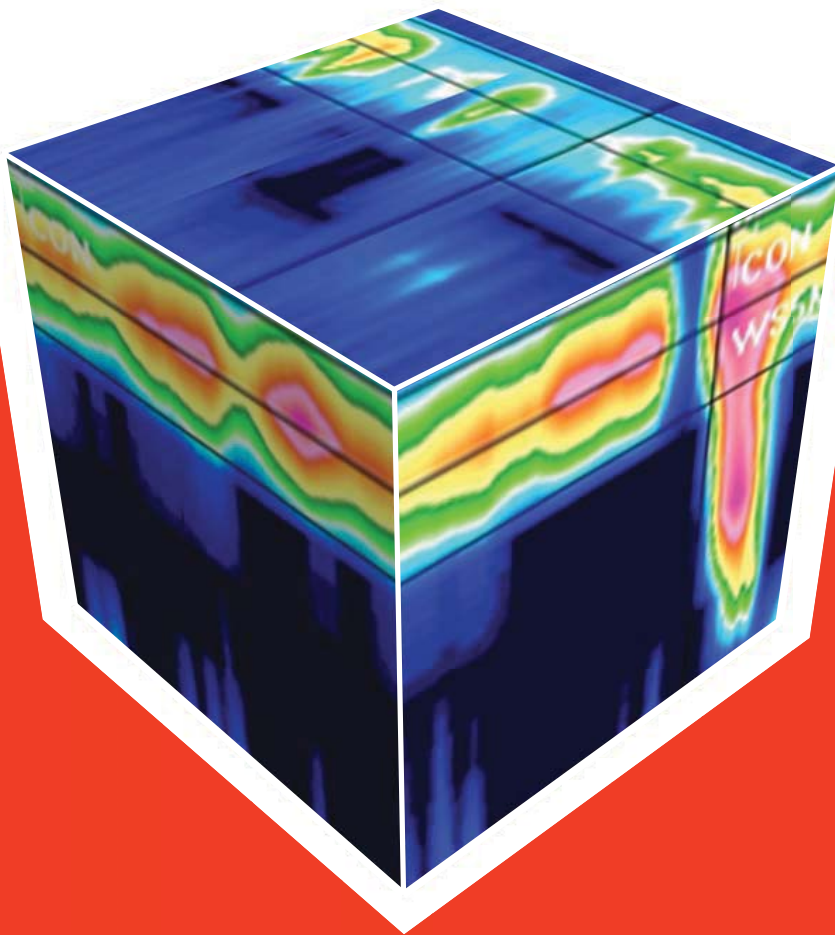

Programa

11, 12 e 13
Julho 2018

Hotel Dom Henrique
Laboratório ManopH
Porto

Organização:

Mano **pH**
formação

Corpo Docente:

Ana Célia C. Santos
Armando Peixoto
Cecilio Santander
Constanza Ciriza
Eduardo Pires
Emanuel Guerreiro
Enrique Rey

Eunice Trindade
F. Castro Poças
Gisela Pereira
Guilherme Macedo
Helena Coelho Lima
Ilario Froehner Junior
Jan-Willen van der Wal
João Carvalho

Joaquim Costa Pereira
Luís Novais
Marta Tavares
Miguel Mascarenhas Saraiva
Paulo Souto
Teresa Freitas
Silvia Barrias
Yara Mendonça

Dia 11 de Julho de 2018 (Quarta Feira)

- 07h30 Abertura do Secretariado
08h00 Apresentação do Curso
Miguel Mascarenhas Saraiva

Parte I: Motilidade Digestiva Alta: Fundamentos Teóricos

Moderador: *Guilherme Macedo*

- 08h30 Perturbações motoras do esófago: Etiologia e mecanismos fisiopatológicos | *Cecílio Santander*
08h50 Doença de Refluxo Gastro-Esofágico: Fisiopatologia
Sílvia Barrias
09h10 Gastroparesia: Etiologia e mecanismos fisiopatológicos
Cecílio Santander
09h30 Discussão

Parte II: Estudo da Motilidade Digestiva Alta

Moderador: *Eduardo Pires*

- 10h00 Estudo videofluoroscópico da deglutição
Miguel Mascarenhas Saraiva
10h10 Manometria esofágica convencional | *Armando Peixoto*
10h30 Intervalo para café
11h00 Manometria esofágica de alta resolução / Classificação de Chicago | *Luís Novais*
11h30 pHmetria esofágica | *Teresa Freitas*
11h50 pHmetria por telemetria | *Miguel Mascarenhas Saraiva*
12h00 Bilimetria Ambulatória | *Sílvia Barrias*
12h20 Estudo da Impedância Esofágica | *Cecílio Santander*
12h50 Discussão
13h10 Almoço | *Restaurante Cunha*
15h00 Manometria de alta resolução com impedanciometria do esfíncter esofágico superior e do trânsito esofágico
Cecílio Santander
15h30 EndoFlip | *Cecílio Santander*
15h50 Pep-test | *Miguel Mascarenhas Saraiva*
15h40 Métodos de Estudo da Gastroparesia e da Motilidade do Intestino delgado | *Miguel Mascarenhas Saraiva*
16h30 Discussão
17h00 Intervalo para café

Parte III: Aplicação Clínica dos Métodos de Estudo da Motilidade Digestiva Alta: que métodos eu preciso?

Moderador: *João Carvalho*

- 17h30 Estudo da motilidade no pré-operatório da DRGE: impacto nos resultados | *Emanuel Guerreiro*
17h50 Estudos de Motilidade Digestiva (alta e baixa) em Gastroenterologia Pediátrica:
- Situações clínicas que exigem estudos | *Marta Tavares*
- pH e Impedanciometria na idade pediátrica
Eunice Trindade
18h40 Discussão

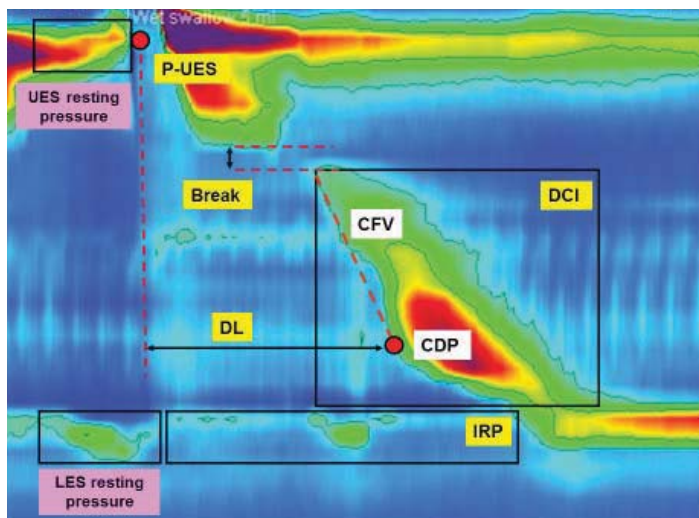

Parte IV: Execução dos Métodos de Estudo da Motilidade Digestiva Alta

Moderador: *Eduardo Pires*

- 19h00 Manometria esofágica convencional
Aquisição de dados | *Gisela Pereira*
Agora vamos ler o exame | *Jan-Willen van der Wal*
19h30 Manometria esofágica de Alta Resolução
Aquisição de dados com cateter de perfusão
Gisela Pereira
Aquisição de dados com cateter de microtransdutores
Helena Coelho Lima
Agora vamos ler o exame | *Cecílio Santander*
20h30 pHmetria Ambulatória
Aquisição de dados | *Gisela Pereira*
Agora vamos ler o exame | *Teresa Freitas*
21h00 Impedanciometria
Aquisição de dados | *Helena Coelho Lima*
Agora vamos ler o exame | *Cecílio Santander*
21h30 Jantar | *Restaurante Antunes*

Dia 12 de Julho de 2018 (Quinta Feira)

Parte V: Visita a um Laboratório de Motilidade Digestiva

Moderador: *Miguel Mascarenhas Saraiva*

- 08h00 Equipamentos e metodologia dos exames: videofluoroscopia da deglutição, manometria convencional e de alta resolução, pHmetria, pHmetria por telemetria, impedanciometria, PepTest, electrogastrografia, testes respiratórios de hidrogénio e metano, tempo de trânsito cólico, teste de continência, estudo da sensibilidade retal, teste de expulsão do balão, ecografia anal, biofeedback, neuroestimulação do tibial posterior.
Gisela Pereira, Helena Coelho Lima, Cecílio Santander, Ilario Froehner Junior, Miguel Mascarenhas Saraiva, Jan-Willem van der Wal, Yara Mendonça
10h30 Passeio até ao Hotel e Café

Parte VI: "Real-life" - interpretação dos estudos de Motilidade esofágica

Moderador: *Paulo Souto*

- 11h00 Casos práticos | *Cecílio Santander, Gisela Pereira, Helena Coelho Lima, Teresa Freitas, Jan-Willem van der Wal*
13h00 Almoço | *Restaurante Adega O Portista*

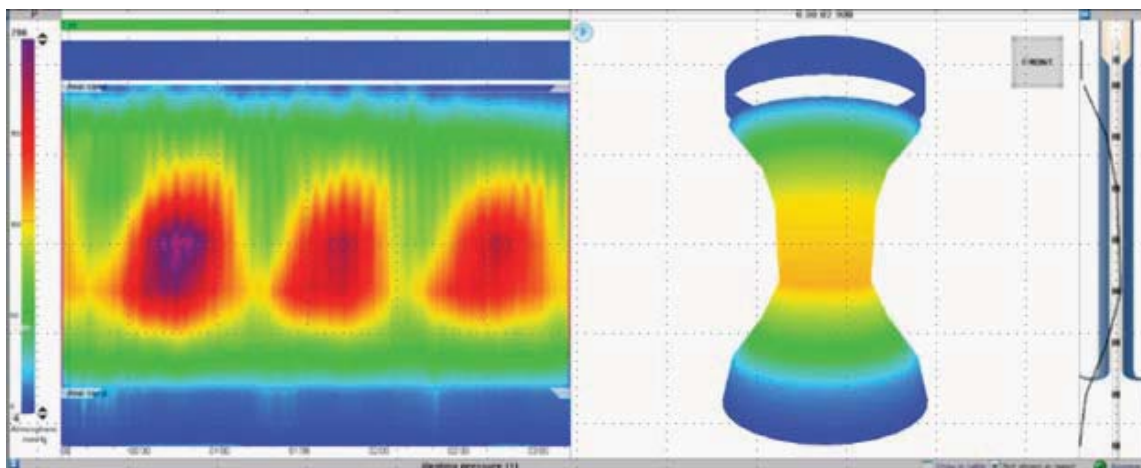

14h30 Casos práticos: continuação

17h00 Café

11h00 Teste de avaliação

11h30 "Real-life": Exames de ecografia anal
F. Castro Poças, Ilário Froehner Junior

Parte VII: Motilidade Digestiva Baixa: Fundamentos Teóricos

Moderador: *Costa Pereira*

17h30 Aproximação fisiopatológica ao tratamento da Síndrome

de Intestino Irritável | *Enrique Rey*

18h00 Fisiopatologia da Incontinência Fecal

Ilario Froehner Junior

18h20 Obstrução defecatória - que métodos eu preciso?

Ana Célia Caetano Santos

18h40 Discussão

Parte X: Técnicas terapêuticas das perturbações funcionais ano-recto-cólicas

Moderadores: *Joaquim Costa Pereira*

Miguel Mascarenhas Saraiva

12h30 Biofeedback | *Constanza Ciriza*

13h00 Neuroestimulação do nervo tibial

Helena Coelho Lima, Miguel Mascarenhas Saraiva

13h10 Neuroestimulação sagrada | *Yara Mendonça*

13h30 Discussão e anotações finais

Parte VIII: Avaliação Morfofuncional Anorretocólica

Moderador: *Enrique Rey*

19h00 Testes respiratórios de Hidrogénio e Metano

Yara Mendonça

19h20 A avaliação funcional anorretocólica até ao início do

Século XXI | *Miguel Mascarenhas Saraiva*

19h40 Manometria de alta resolução - O futuro?

Constanza Ciriza

20h00 Ecoanatomia 2D e 3D | *F. Castro Poças*

20h30 Ecodefecografia e ecografia do pavimento pélvico

Ilario Froehner Junior

20h50 Discussão

21h00 Jantar livre

13h45 Entrega dos diplomas
Encerramento do Curso

Participantes em 2015: Armando peixoto, Paula Fernandes Sousa, Ana Isabel Ponte, Tarcísio Araújo, Vera Costa Santos, Dalila Fernandes, Pedro Carvalho, João Dias Pinto, Sandra Barbeiro, Carolina Palmela, Ana Oliveira, Elisa Soares, Ana Rita Barosa, Samuel Fernandes, Tiago Capela, Patrícia Queirós, Artur Antunes, José Pedro Rodrigues, Ana Célia Caetano, Sílvia Giestas, Marta Soares, Eduardo Pires.

Participantes em 2016: Ana Margarida Vaz, Carlos Bernardes, Cátia Leitão, Diana Martins, Filipa Ávila, Helena Ribeiro, Joana Castela, Joana Silva, Joana Veloso do Carmo, Luís Elvas, Marco Silva, Marta Rocha, Marta Tavares, Mónica Velosa, Pedro Marcos, Rafaela Loureiro, Rui Gaspar, Samuel Costa, Sara Alberto, Sara Campos, Tiago Cúrdia Gonçalves, Vítor Pereira

Participantes em 2017: Ana Cristina Corda Teixeira, Tânia Gago, Irina Mocanu, António Oliveira, Maria Inês Fonseca Cunha, Paulo Massinha, Diogo Libânio, Richard Azevedo, Filipe Cabral Taveira, Luis Maia, Jaime Rodrigues, Juliana Pinho, Juliana Costa, Maria Pia Costa Santos, Catarina Martins, Sara Monteiro, Joyce Chivia, Sara Santos, Carlos Miguel Moura, Ana Luísa Santos, Pedro Costa Moreira, Rita Vale Rodrigues, João Silva Fernandes, Rita Seara Costa, Sara Alonso Lorenzo, Patrícia Santos

Dia 12 de Julho de 2018 (Quinta Feira)

Parte IX: Execução e interpretação dos métodos de Motilidade Digestiva Baixa

Moderador: *Ilario Froehner Junior*

08h00 Estudo funcional anorretal - execução

Helena Coelho Lima

08h10 Como se lê uma manometria ano-rectal convencional

Miguel Mascarenhas Saraiva

08h20 Como se lê uma manometria ano-rectal de alta resolução

Constanza Ciriza

08h50 Tempo de Transito do cólon e defecografia

Miguel Mascarenhas Saraiva

09h00 "Real-life": Exames de motilidade digestiva baixa

Constanza Ciriza, Gisela Pereira, Helena Coelho Lima,

Miguel Mascarenhas Saraiva

10h30 Intervalo para café

Patrocínios:



Apoios:



A ManopH Formação é uma divisão da Clínica de Gastreenterologia ManopH, sem fins lucrativos, dedicada à formação e aperfeiçoamento tecnológico nesta especialidade.

Estende a sua acção no ensino pré-graduado, pós-graduado (estágios em técnicas avançadas) e cursos específicos de formação técnica, destinados a grupos restritos de participantes.

Curso "hands-on": Motilidade Digestiva

Cada vez mais, a Neurogastreenterologia assume um papel importante no estudo e tratamento dos pacientes com perturbações funcionais digestivas. O correcto estudo e tratamento dos doentes passa por uma criteriosa seleção de métodos de estudo, especificamente desenvolvidos para este fim.

Entendemos que na formação dos futuros gastreenterologistas portugueses, o contacto com as diferentes técnicas de estudo da Motilidade Digestiva é fundamental. Daí o racional deste Curso, destinado a um número limitado (22) de Internos de Formação Específica de Gastreenterologia. Para isso, contamos com uma excepcional equipa de formadores nacionais e de Espanha e Brasil, que são referências nesta área.

Na continuação do espírito das reuniões "hands-on" anteriores, a ManopH-Formação organizou este curso, pela vez, em 2015. Este curso tem um carácter fundamentalmente prático, versando as diferentes técnicas de estudos de motilidade digestiva e com ênfase especial na interpretação dos exames, para a qual cada formando dispõe, à semelhança do curso de cápsula endoscópica, de uma "workstation" individual.

Secretariado / Informações:

Pedro Saraiva (ManopH)

tel. +351 912226769

pedro.msaraiva@manoph.pt

Local:

Hotel Dom Henrique

Rua Guedes de Azevedo, 179

Porto

Laboratório ManopH

Rua de Sá da Bandeira, 752

Porto

Alojamento Formandos:

Stay Hotel Porto

Rua de Gonçalo Cristóvão 111

Porto

Patrocínios Científicos:



Sociedade Portuguesa
de Gastreenterologia

